福祉の推進に貢献

社会福祉大会 個人や団体を表彰

六年度舞鶴市社会福祉大会（舞鶴市、福祉協議会）が三日、伊佐津の西駅ターであり、長年にわたり地域福祉貢献した個人や団体を表彰した。れたのは、次の皆さんと団体。

【表彰】功労者の部・団体の役堀口清左衛門人会）左近栄藤原貴夫（同）イサービスセ彩）竹田久代）澤田あや子彦（みずなぎ（同）田向康一（こひつじ君子（同）岩田和子（同）凹）大江作子父生保護婦人同）小幡慶一祉協議会）村▽同（民生委＝鈴木貫一、一、中辻精三滝本満治、内祉ボランティ〉同（寄付者）久人、細見比、高田潤一、の部（社会福祉役員・従事者）鶴市父子福祉（やすらぎ苑）田中悦子（デイター真愛の（真愛の家寿同）佐川陽子（同）上田道子（同）松尾隆昭（真愛の家寿荘）冨田祐子（同）佐川陽子（同）足立由香（同）牧嶋美奈子（同）田中悦子（デイサービスセンター真愛の家）福村有貴（みずなぎ学園）嶋崎三恵子（こひつじの苑舞鶴）松村早苗（永福保育園）村松なをみ（舞鶴市社会福祉協議会）▽民生委員・児童委員＝米村英男、山内重夫、音崎市雄、亀井好子、濱崎照夫、小室修司、東田春一、亀井勲、大塚厚、柳井知、池本剛、山添雅雄、濱田利一、山口博子、片山隆一、市瀬誠、上西倭文子、中田敏孝、稲田治男、藤井正人、有本信江、一ノ世尊徳▽福祉ボランティア＝舞鶴高専ボランティアサークル、おもちゃライブラリーおもちゃの部屋どんぐり、タラント、地域ボランティア平ネットワーク、わいわいチャイルド、ハーモニー、舞鶴健康友の会▽寄付者＝木村久三、高本善四郎、角山雅春、山田哲夫、小幡慶一、国際ソロプチミスト舞鶴、たんぽぽの会、中舞鶴婦人会、山本和恵歌謡教室

委員）＝米村英男、山内重夫、音崎市雄、亀井勲、大塚厚、柳井知、池本剛、山添雅雄、濱田利一、山口博子、片山隆一、市瀬誠、上西倭文子、中田敏孝、稲田治男、藤井正人、有本信江、一ノ世尊徳▽同（福祉ボランティア）＝舞鶴健康友の会、ハーモニー、わいわいチャイルド、地域ボランティア平ネットワーク、タラント、おもちゃライブラリーおもちゃの部屋どんぐり、舞鶴高専ボランティアサークル▽感謝状（寄付者）＝辻愛子、長尾陽男、桑田弘子、青野春三、杉本兵馬、岡本弘、吉田亢、永田忠司、森下常蔵、苅田八重子、梅垣元延、吉田芳晴、資生堂舞鶴工場従業員一同、キンビバレッジ舞鶴工場、歌謡倶楽部FMS、海上自衛隊第四術科学校、太陽堂、舞鶴計器、安田組、美鶴会、カラオケふれあい広場実行委員会

【舞鶴市社会福祉協議会会長表彰】社会福祉施設・団体の役員・従事者等＝村田俊昭（舞鶴市身体障害者団体連合会）長谷朝子（同）勢馬昌

催し

2004年・秋の聖書に聞く集い「いのちとの出会い」 日本イエス・キリスト教団西舞鶴教会が九日午後七時半から「永遠のいのちを求めて」、十日午前十時十

催する。両日とも京丹後市の峰山教会牧師の水川武志さんを特別講師に迎える。各回とも信仰の体験談も語られる。会場は引土のさとう西舞鶴店の西側。問☎75・1584、同教会。

一陶会展 十六、十七日の午前九時～午後五時、浜の総合文化会館展示室で。陶芸作品を展示

まいづる映画村構想 ㉓

文・シネマの真似師

「ニワトリはハダシだ」②

主人公、大浜勇（通称サム）は知的障害を持つ十五歳の少年。彼を軸に映画の物語は進行する。彼の通う養護学校の担任の教師が直子先生。演じるのは肘井美佳。現在、ケンタッキーフライドチキンや、日本生命のCM、昼のドラマで活躍中の期待の新人。

この映画の重要な要素として知的障害を持つ子供たちと、彼らの通う養護学校が浮かび上がる。

事実、撮影現場の苦労した要因として、最初に出てきた障壁となった。

みずなぎ学園の協力でロケ

まず実際の養護学校を下見にいくのだが、撮影については始めから拒否。

代案として思いついたのが、社会福祉法人「みずなぎ学園」。多田卓夫理事長、森下園長にすがる想いで頼みに行く。企画書を渡し、主旨を説明、保護者のみなさんにもご了解いただけるようお願いをする。

後日、心よく快諾をいただく。施設の撮影許可はもちろん、園生の皆さんも出演していただけるとのこと。さらには直子先生像を練り上げるため、実際に学園で働く女性の職員に取材までさせていただいた。

生徒のめんどうをみる苦労、言うことを聞かない生徒に対する厳しい姿勢とやさしいまなざし、監督の中に次第に直子先生のイメージが出来上がっていく。

劇中、直子が京都市内の実家へ帰り、両親の離婚を目の当たりにして父親と対立する場面、やけを起こして日本酒をガブ飲みして酔いつぶれる姿が出てくる（撮影場所は北吸の市官舎）。この直子先生が酒にまぎれていくエピソードはその時の取材が元になっている。先生も人間、ストレスもたまれば、発散するためには酒やカラオケがてっとり早いということか。

映画の「みずなぎ」のバスに乗り込む直子先生と生徒たち。そのほとんどが学園の皆さんだ。そしてチンジャたち保護者が集まって手作りの授産施設（田中工務店資材置場）でお祭りをする場面では、職員、園生一緒になって盆おどりを踊っていただいた。

「この子を世間の目から隠そうとは思わな

—大阪の知的障害を子のお母さんの言葉る。監督をはじめ、ちはこの言葉につされてこの映画をたのです。

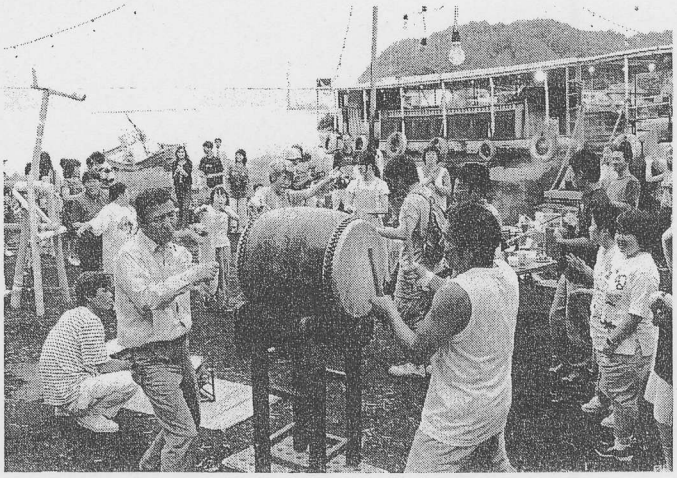

スポーツの結果

入場無料。問☎077・3・24・7100、京都創成大学を考える炉端懇談会事務局。

福・福・茶会 九日午後六時から福知山市駅前の「ファーストステージ」（福知山ファミリー内、☎0773・22・0101）で。第一回は青年海外協力隊OBで京都府北部国際交流協会の長瀬一幸さん。「東北タイ・塩害地帯での奮闘記」の話をする。参加費五百円（お茶、お菓子付き）。

▽3塁打＝大蔵（京）▽2塁打＝伊藤、安原、生喬（舞）宮垣、越智、兼

フ交流大会】午前9時から西運動広場で。

10日 【第49回舞鶴ソフトテニス選手権大会】午前9時から前島みなと公園コートで。

15日 【府民無料法律相談申し込み受け付け】午前9時から府中丹広域振興局総務室（☎62・2500）で電話受け付け。定員10人（先着）。

くらしの

パート募集 「竹子」勤務時間は9時30～14時30分頃まで。調補助・配達。車免許のる方。休日は土・日・日。連絡先は舞鶴料理院（☎76・2808）